



www.hbis.gr

ΕΛΛΗΝΙΚΗ ΕΤΑΙΡΕΙΑ  
ΑΠΕΙΚΟΝΙΣΗΣ ΜΑΣΤΟΥ  
Active Member of the Senologic International Society

# ΗΜΕΡΙΔΑ ΜΑΣΤΟΥ

Διάγνωση  
μέσα από την  
απεικόνιση  
του μαστού

**31** Μαΐου

Ξενοδοχείο  
«ELECTRA PALACE»  
Θεσσαλονίκη  
Ώρα Έναρξης: 09.00

2014

Υπό την αιγίδα της:

Ακτινολογικής Εταιρείας  
Βορείου Ελλάδος  
Θεσσαλονίκη 1985



Χορηγούνται 3 μόρια Συνεχιζόμενης Ιατρικής Εκπαίδευσης (CME-CPD)



## Τελικό Πρόγραμμα



# Επιστημονικό Πρόγραμμα

- 08:30** **Εγγραφές - Προσέλευση**
- 08:50** **Χαιρετισμοί**  
Προεδρείο: **Ιωάννης Σώης**  
**Τριάδα Μαλικόση**
- 09:00 - 09:30** **ΔΙΑΛΕΞΗ**  
Προληπτική μαστογραφία: Υπερδιάγνωση - Αντιπαραθέσεις  
**Ιωάννης Χρυσογονίδης**
- 09:30-10:30** **ΣΤΡΟΓΓΥΛΗ ΤΡΑΠΕΖΑ: BI-RADS**  
Ισχύουσα Ταξινόμηση  
**Ειρήνη Γεωργίου**  
Διλήμματα - Παρουσίαση Περιστατικών  
**Γεώργιος Ροδοκαλάκης**  
Νεότερα δεδομένα  
**Παναγιώτης Καπέτας**
- 10:30 - 10:45** **ΔΙΑΛΕΙΜΜΑ ΚΑΦΕ**  
  
Προεδρείο: **Δήμητρα Παναγιωτοπούλου**  
**Κωνσταντίνος Κουφόπουλος**
- 10:45 - 11:00** **ΔΙΑΛΕΞΗ**  
Η πυκνότητα του μαζικού παρεγχύματος  
**Ηλίας Κυριακόπουλος**
- 11:00 - 11:30** **ΔΙΑΛΕΞΗ**  
Σύνταξη του μαστογραφικού πορίσματος  
**Παναγιώτης Καπέτας**

# ΗΜΕΡΙΔΑ ΜΑΣΤΟΥ

**Διάγνωση**  
μέσα από την  
**απεικόνιση**  
του μαστού

**31** Μαΐου **2014**  
Θεσσαλονίκη

**11:30 - 12:00** DCIS: Μαστογραφικά ευρήματα  
**Χρυσούλα Γερανού**

**12.00 - 12.30** ΔΙΑΛΕΙΜΜΑ ΚΑΦΕ

Προεδρείο: **Σπύρος Λαζάρου**  
**Γεώργιος Κυρόπουλος**

**12:30 - 13:00** **ΔΙΑΛΕΞΗ**  
Διαταραχή της αρχιτεκτονικής στη μαστογραφία:  
Διαγνωστική Προσέγγιση  
**Αθηνά Βούρτση**

**13:00 - 13:30** **ΔΙΑΛΕΞΗ**  
Προεχειρητική απεικονιστική εκτίμηση  
της κακοήθειας στο μαστό  
**Αλεξάνδρα Αθανασίου**

**13:30 - 14:00** **ΔΙΑΛΕΞΗ**  
Τομοσύνθεση: Ένα νέο περιβάλλον  
στη διάγνωση του καρκίνου του μαστού.  
Πλεονεκτήματα και μειονεκτήματα.  
**Σπύρος Λαζάρου**

*με την ευγενική χορηγία της εταιρείας*



# Χορηγοί

Η Οργανωτική Επιτροπή της  
**Ημερίδας Ελληνικής Εταιρείας Απεικόνισης Μαστού**  
ευχαριστεί για τη στήριξη τους τις παρακάτω εταιρείες:



GE Healthcare



**SIEMENS**



**ΕΥΡΩΙΑΤΡΙΚΗ**

*Σύμμαχος σας στην Υγεία*

**Medisin<sup>®</sup>** 

**mediray** 

## ΦΟΡΕΑΣ



### ΕΛΛΗΝΙΚΗ ΕΤΑΙΡΕΙΑ ΑΠΕΙΚΟΝΙΣΗΣ ΜΑΣΤΟΥ

Κηφισίας 362, 152 33 Χαλάνδρι  
Τηλ: 210 68 98 780, Φαξ: 210 68 98 796  
Web-site: www.hbis.gr, E-mail: info@hbis.gr

### Το Διοικητικό Συμβούλιο

Πρόεδρος: **Αθηνά Βούρτσπ**  
Αντιπρόεδρος: **Σπύρος Λαζάρου**  
Γενική Γραμματέας: **Αλεξάνδρα Αθανασίου**  
Ταμίας: **Αρκάδιος Ρουσάκης**  
Μέλος: **Κωνσταντίνος Κουφόπουλος**

### Η Εξελεγκτική Επιτροπή

Πρόεδρος: **Κωνσταντίνος Καντζάβελος**  
Γραμματέας: **Ευαγγελία Πανουργιά**  
Μέλος: **Ιωάννης Χρυσογονίδης**

## ΕΠΙΤΡΟΠΕΣ

### Οργανωτική Επιτροπή

Πρόεδροι: **Αθηνά Βούρτσπ**  
**Ιωάννης Χρυσογονίδης**

### Επιστημονική Επιτροπή

Μέλη: **Ευθυκλής Βαγιός**  
**Ειρήνη Βελακούλη**  
**Χρυσούλα Γερανού**  
**Ειρήνη Γεωργίου**  
**Νίκος Δημητρόπουλος**  
**Σταμάτης Μερκούρης**  
**Γεωργία Οικονόμου**

# Απεικόνιση Μαστού

State of The Art

## HOLOGIC™

The Women's Health Company

### Digital Breast Tomosynthesis

### Tomo Biopsy

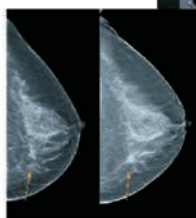
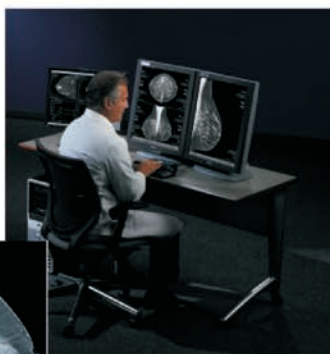

approved

- Digital Breast Tomosynthesis
- ShearWave™ Elastography



**SUPERSONIC**  
imagine  
The Theragnostic Company™



**ΠΑΠΑΠΟΣΤΟΛΟΥ**  
ΚΕΝΤΡΟ ΙΑΤΡΙΚΟΥ ΕΞΟΠΛΙΣΜΟΥ

<b>ΠΑΤΡΑ</b>	<b>ΑΘΗΝΑ</b>	<b>ΘΕΣΣΑΛΟΝΙΚΗ</b>
<b>ΗΡΑΚΛΕΙΟ</b>	Εθνικής Αντιστάσεως 93	Πλ. Συντριβανίου 4
<b>ΧΑΝΙΑ</b>	154 51 Νέο Ψυχικό	546 21 Θεσσαλονίκη
<b>ΒΟΛΟΣ</b>	T 210 6790000	T 2310 233251
	Φ 210 6790100	Φ 2310 265731

info@papapostolou.gr • www.papapostolou.gr